

I Seminário

# CNA FISCAL

Classificação Nacional de Atividades Econômicas

# **Atributos Cadastrais Complementares**

## **Palestrante: Rosemary Nascimento**

### **Equipe Responsável:**

**Carmem Maria Duran Monteiro – SEF/RJ**

**Dilson Castro Rosa – SEF/MS**

**Luiz Henrique Landi Macieira – SRF/RJ**

**Raimundo Lopes Santos – SEFAZ/BA**

**Rosemary A. F. Nascimento – SEFA/PA**

# O QUE SÃO ATRIBUTOS CADASTRAIS?



**São informações que indicam se há geração de receita operacional (compra e venda de bens e serviços) no estabelecimento, possibilitando a visibilidade adequada da organização na tomada de decisão.**

# POR QUE A CRIAÇÃO DOS ATRIBUTOS?



- **A CNAE-Fiscal contempla todas as atividades econômicas, de produção e comercialização de bens e serviços, que geram receitas operacionais.**
- **A unidade auxiliar não é considerada unidade econômica pois não desenvolve atividade voltada para o público e sim para a própria empresa a que serve.**

# UNIDADE DE PRODUÇÃO



**Estabelecimento no qual existe a geração de receita proveniente da produção ou da venda de bens e serviços, mesmo coexistindo com alguma atividade administrativa ou de apoio.**

# FORMAS DE ATUAÇÃO

- **Estabelecimento fixo;**
- **Internet;**
- **Outras formas de atuação:**
  - ❖ **Em local fixo, fora de loja (box);**
  - ❖ **Correio/catálogo;**
  - ❖ **Porta a porta;**
  - ❖ **Postos móveis;**
  - ❖ **Ambulante;**
  - ❖ **Carro Pipa;**
  - ❖ **Televendas;**
  - ❖ **Máquinas Automáticas.**

# UNIDADES AUXILIARES

- **Atividades de apoio administrativo ou técnico, exercidas no âmbito da empresa;**
- **Voltadas à criação das condições necessárias para o exercício de suas atividades principal e secundárias;**
- **Desenvolvidas para serem intencionalmente consumidas dentro da empresa.**



# UNIDADES AUXILIARES



- **Sede**
- **Escritório Administrativo**
- **Almoxarifado**
- **Oficina de Reparação**
- **Garagem**
- **Unidade de Abastecimento de Combustíveis**
- **Ponto de Exposição (show room)**
- **Centro de Treinamento**
- **Centro de Processamento de Dados**

# COMO É FEITA A CODIFICAÇÃO?



- A Unidade Produtiva recebe o código de atividade econômica (CNAE-Fiscal) que efetivamente exerce.
- A Unidade Auxiliar recebe o mesmo código da atividade (CNAE-Fiscal) da unidade produtiva a que serve e, também, o atributo que a identifica como unidade auxiliar.

# COMO É FEITA A CODIFICAÇÃO?



- Não são atribuídos códigos às atividades de apoio quando as unidades auxiliares se encontram no mesmo estabelecimento das atividades de produção de bens e serviços.

# EXEMPLO

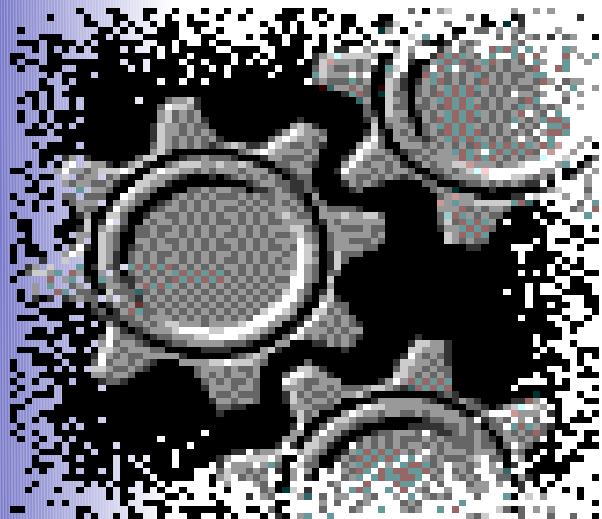

**UNIDADE FABRIL**



**Venda Porta a porta**

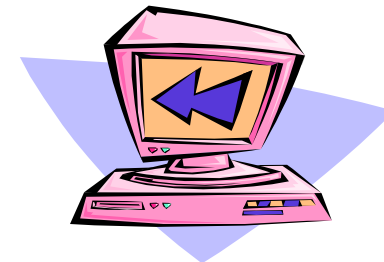

**Internet**



**Loja**

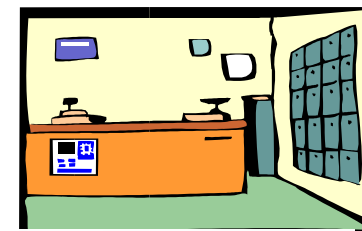

**Catálogos**

# EXEMPLO

**UNIDADE PRODUTIVA  
UNIDADE FABRIL**

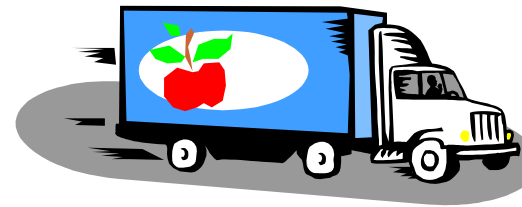
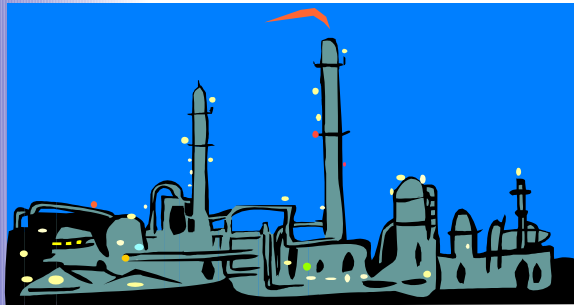

**Garagem**

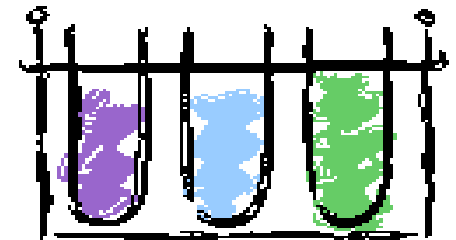

**Unidade de Pesquisa**

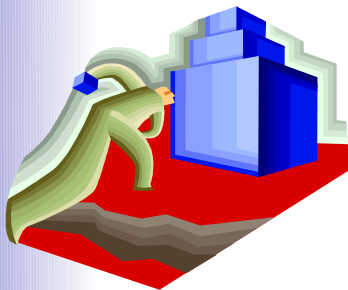

**Depósito fechado**

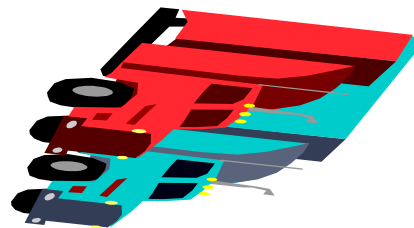

**Oficina de Reparo**

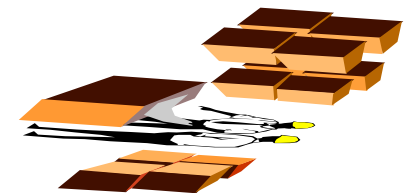

**Almoxarifado**

**OBRIGADA**